



INSTRUCCIONES DE JUEGO

SLOT JOHN HUNTER AND THE AZTEC TREASURE

REGLAS DEL JUEGO

Todos los símbolos generan ganancias de izquierda a derecha en rodillos adyacentes, a partir del rodillo de más a la izquierda.



5 - 80
4 - 30
3 - 15



5 - 50
4 - 25
3 - 12



5 - 30
4 - 15
3 - 10



5 - 20
4 - 12
3 - 8



5 - 20
4 - 12
3 - 8



5 - 15
4 - 10
3 - 5



5 - 10
4 - 8
3 - 5



5 - 10
4 - 8
3 - 5



5 - 8
4 - 6
3 - 4



5 - 8
4 - 6
3 - 4

formas de ganar

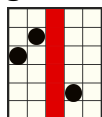
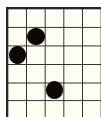

Se otorgan premios a combinaciones de símbolos adyacentes de izquierda a derecha de cualquier tamaño. Cada rodillo puede tener hasta 6 símbolos. Cada tirada puede tener hasta 7776 Formas de ganar.



Este símbolo es el COMODÍN y sustituye a todos los símbolos salvo al de

El símbolo WILD aparece solo en los rodillos 2, 3 y 4.

REGLAS DE LOS JUEGOS GRATIS



Este es el símbolo BONUS. Aparece en todos los rodillos y todos los tamaños.

Consiga 3 símbolo BONUS en cualquier posición de los rodillos para originar la FUNCIÓN DE TIRADAS GRATIS.

Consiga 3 símbolos BONUS para originar la FUNCIÓN DE TIRADAS GRATIS.

Al comienzo de la FUNCIÓN DE TIRADAS GRATIS se otorga un número aleatorio de tiradas gratis, de entre los siguientes posibles valores: 5, 10, 15, 20 o 25.

3x símbolos BONUS otorgan 5, 10, 15, 20 o 25 Tiradas Gratis

4x símbolos BONUS otorgan 10, 15, 20 o 25 Tiradas Gratis

5x símbolos BONUS otorgan 15, 20 o 25 Tiradas Gratis

Durante la función, en cada tirada, se otorga aleatoriamente un valor de multiplicador de entre los siguientes:

3x, 5x, 7x o 10x. El valor premiado multiplica el premio total de la tirada actual.

2 o más símbolos BONUS durante la FUNCIÓN DE TIRADAS GRATIS otorgan más tiradas gratis. El número de tiradas gratis otorgadas se selecciona aleatoriamente de entre los siguientes posibles valores:

2x símbolos BONUS otorgan 3, 4, 5, 10 o 15 Tiradas Gratis

3x símbolos BONUS otorgan 4, 5, 10 o 15 Tiradas Gratis

4x símbolos BONUS otorgan 5, 10 o 15 Tiradas Gratis

5x símbolos BONUS otorgan 10 o 15 Tiradas Gratis

Todas las tiradas otorgadas del relanzamiento tienen el mismo multiplicador de la tirada que relanzó la función y se juegan inmediatamente.

Se emplean rodillos especiales durante la FUNCIÓN DE JUEGOS GRATIS

REGLAS DEL JUEGO

VOLATILIDAD

Los juegos de alta volatilidad pagan con una frecuencia menor a la media pero la posibilidad de ganar grandes premios en cortos periodos de tiempo es mayor

Tan solo se paga la combinación ganadora de mayor premio en la misma línea de premio.

Al ganar en múltiples líneas de premio, todos los premios se añaden a la ganancia total.

Las ganancias por bonus y tiradas gratis se suman a las de las líneas de pago.

Todos los premios se multiplican por la apuesta base.

Todos los valores se expresan como ganancias reales en monedas.

El premio de las tiradas gratis se otorga al jugador cuando la ronda se complete.

El premio total de las tiradas gratis en el historial contiene todas las ganancias del ciclo.

Los botones ESPACIO e INTRO del teclado pueden usarse para iniciar o detener el juego.



El RTP teórico de este juego es del 94.5%

APUESTA MÍNIMA: 0,20 €

APUESTA MÁXIMA: 100,00 €

En caso de funcionamiento erróneo, se anularán todos los pagos y las jugadas.

COMO JUGAR

Pinche los botones  o  para cambiar el valor de la apuesta y abrir el menú de apuesta. Seleccione la apuesta que desea usar en el juego.

Pulse el botón JUGAR para iniciar el juego.

INTERFAZ DEL JUEGO PRINCIPAL

abre el menú de CONFIGURACIÓN que contiene los ajustes que afectan al modo en que se muestra el juego.

 activa o desactiva el sonido y la música.

 abre la página de Información.

Las etiquetas CRÉDITO y APUESTA muestran el saldo actual y la apuesta total actual. Pinche en las etiquetas para cambiar entre las vistas de créditos y efectivo.

 y  aumentan o disminuyen la apuesta actual y abren el menú de apuesta, desde el que puede modificar las denominaciones.



inicia el juego.



abre el menú de tirada automática.

MENÚ DE CONFIGURACIÓN

TIRADA RÁPIDA – Seleccione el Juego Rápido para que los rodillos de juego se pongan en marcha y se detengan tan pronto sea posible



PANTALLA DE INTRO – Activa o desactiva la pantalla de introducción

AMBIENTAL – Activa o desactiva el sonido ambiente y la música del juego

EFFECTOS ESPECIALES – Activa o desactiva los efectos sonoros del juego

HISTORIAL DEL JUEGO – Abre la página de historial del juego

PANTALLA DE INFORMACIÓN

 y  sirven para moverse entre las páginas de información.

 cierra la pantalla de información.

MENÚ DE APUESTA

El menú de apuesta muestra el número de líneas disponibles en el juego y la apuesta total actual tanto en créditos como en efectivo.

Use los botones  y  de los campos MONEDAS POR LÍNEA y VALOR DE MONEDAS para cambiar los valores.

TIR. AUTO.

Pinche en los botones que muestran el número de posibles juegos automáticos para iniciar la TIR. AUTO..

La opción de SALTAR PANTALLAS salta automáticamente la intro de las funciones y cierra las pantallas tras un breve periodo de tiempo.

PARAR AUTO

EN CUALQUIER VICTORIA – Cuando gane algo, la función TIR. AUTO. se detiene

SI GANA FUNCIÓN – Cuando se gane una función como un juego bonus o juegos gratis, la función TIR. AUTO. se detiene

SI UNA VICTORIA EXCEDE – Cuando un solo premio esté por encima del importe escrito en este campo, la función TIR. AUTO. se detiene

SI EL SALDO AUMENTA EN – Cuando su saldo esté por encima del importe escrito en este campo, la función TIR. AUTO. se detiene

SI EL SALDO DESCENDE EN – Cuando su saldo esté por debajo del importe escrito en este campo, la función TIR. AUTO. se detiene

INICIAR TIR. AUTO. – Inicia la función TIR. AUTO.

